

JORNADA DE PUERTAS ABIERTAS

# CEIP MAESTRA TEODORA

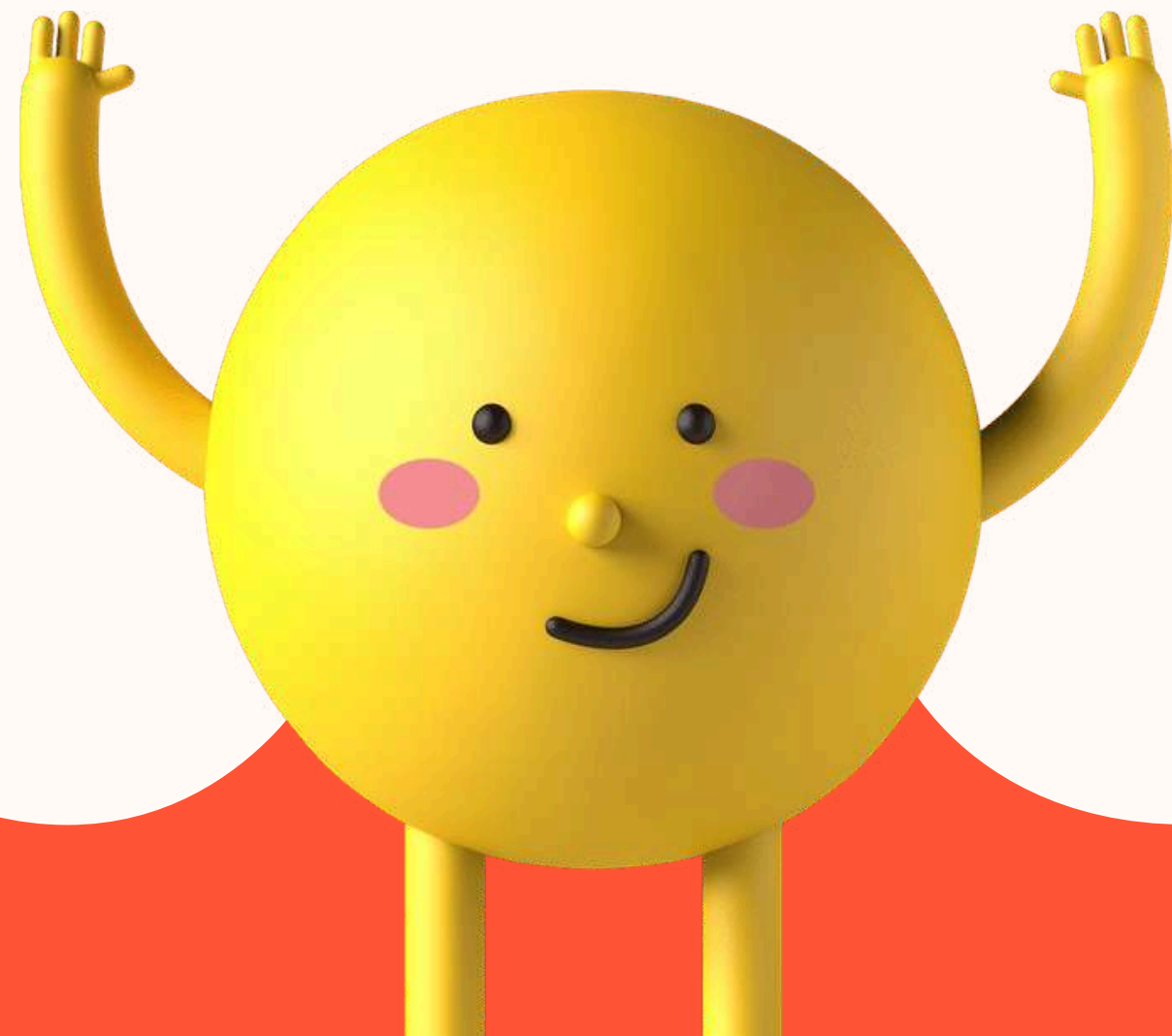

# Presentación del centro e instalaciones





# ☾ Infantil

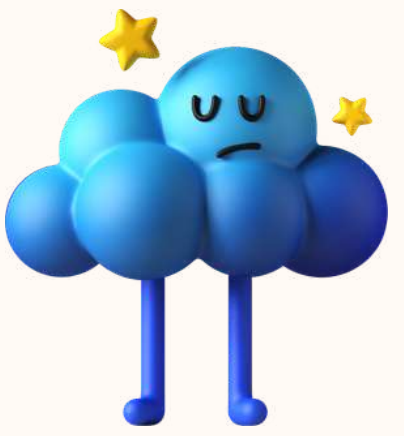

- El espacio de infantil cuenta con 6 aulas espaciosas con baños integrados y patios individuales.
- Despacho de Audición y Lenguaje .
- Baño adaptado.
- Aula de tutoría y cooperativa .



# Primaria

El ala de primaria cuenta con dos plantas:

o La planta baja:

- cocina, comedor escolar y aula matinal
- despachos y aulas de primer ciclo, terceros y 4<sup>o</sup> de primaria.

o La planta superior:

- aulas de 4<sup>o</sup> curso y tercer ciclo,
- aula de pedagogía terapéutica
- despachos de tutoría.
- Aula Steam



# Otros Espacios



- Polideportivo García Fraguas.
- Patio pista deportiva
- Biblioteca

Actualmente el centro se encuentra inmerso en un proceso de obras destinadas a la ampliación del colegio



# Profesorado y Recursos personales

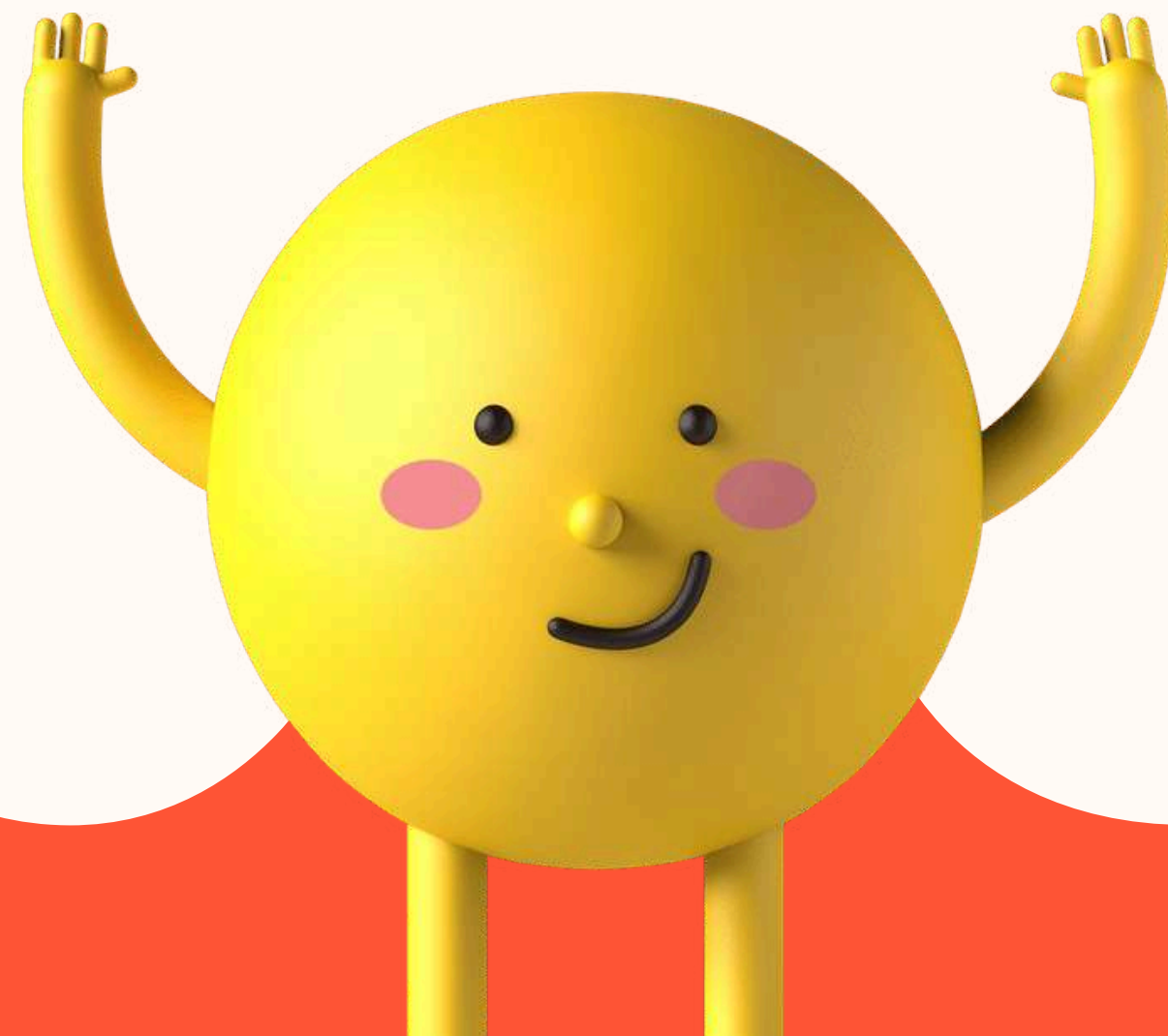

# Plantilla

- Prácticamente la totalidad del personal del centro es de carácter definitivo.
- Entre los puestos específicos:
  - Un único profesor a tiempo completo de Pedagogía Terapéutica para todo el centro.
  - Un profesor de Audición y lenguaje a tiempo completo.
  - Un auxiliar técnicos educativo para asistir al alumnado de necesidades educativas especiales a jornada completa y otro a tiempo parcial que acude dos días en semana



En el presente curso disponemos de una maestra interina a media jornada extra de Pedagogía terapéutica (programa matemáticas) y otra docente de apoyo para Educación Infantil.



# Programas y Proyectos

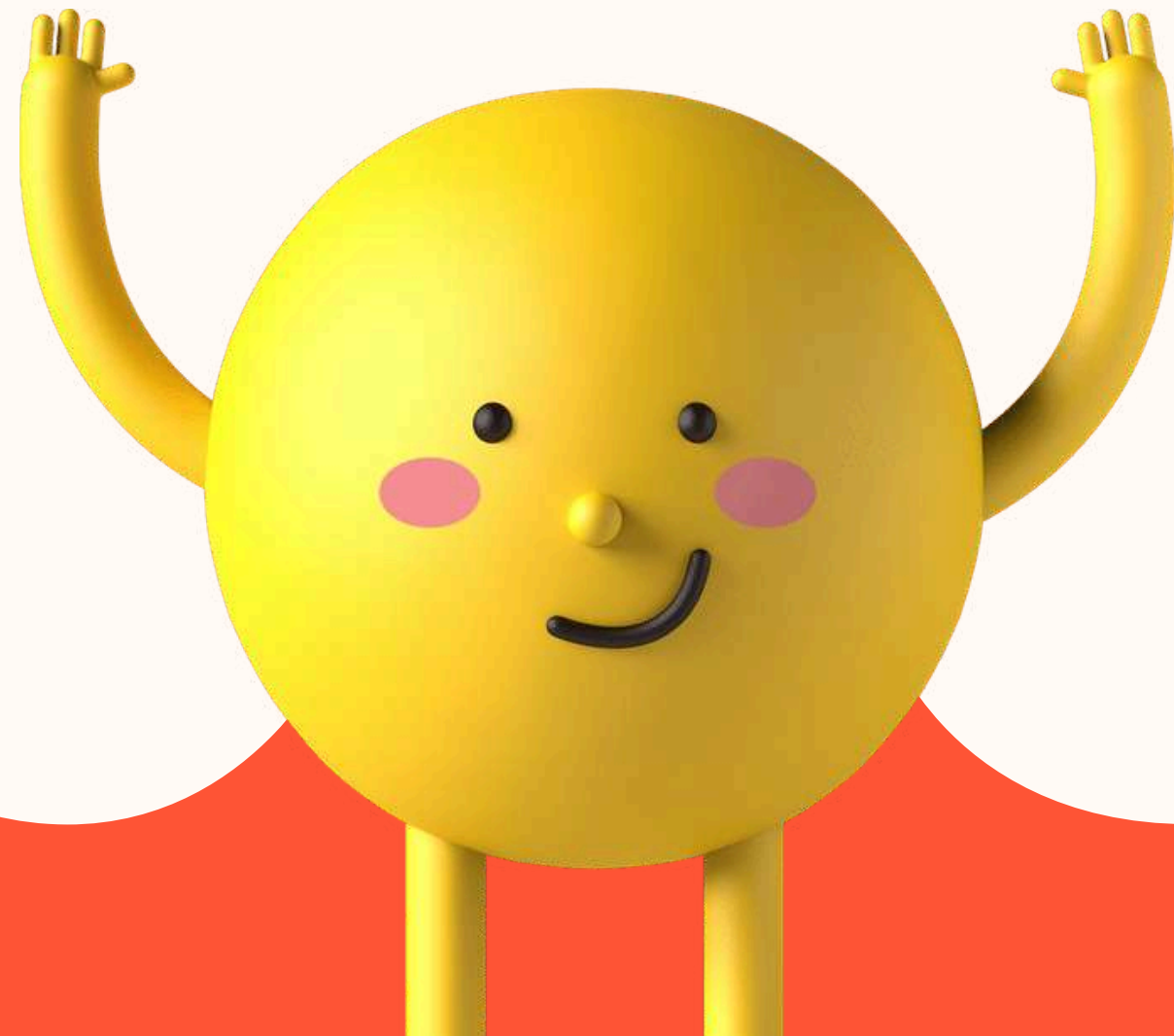

# ABP

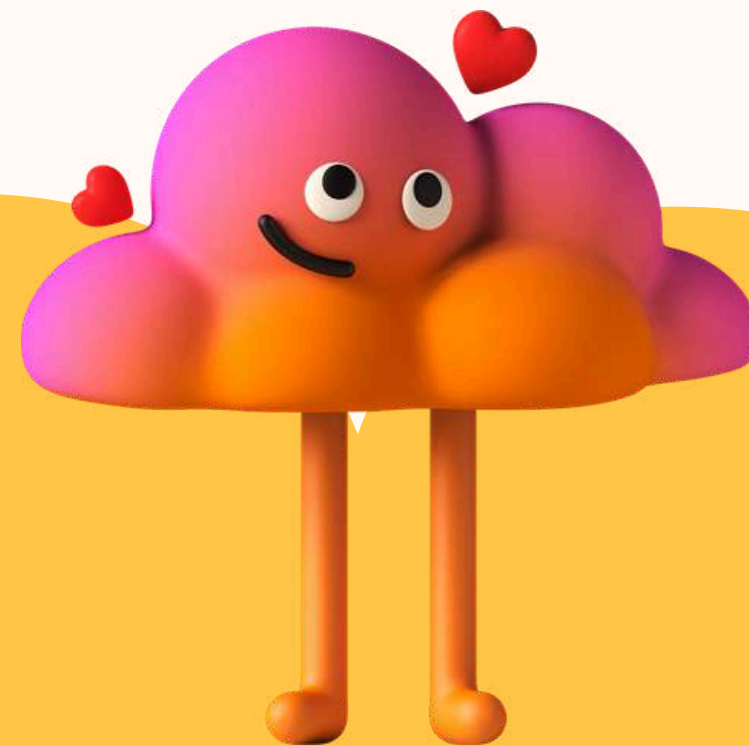
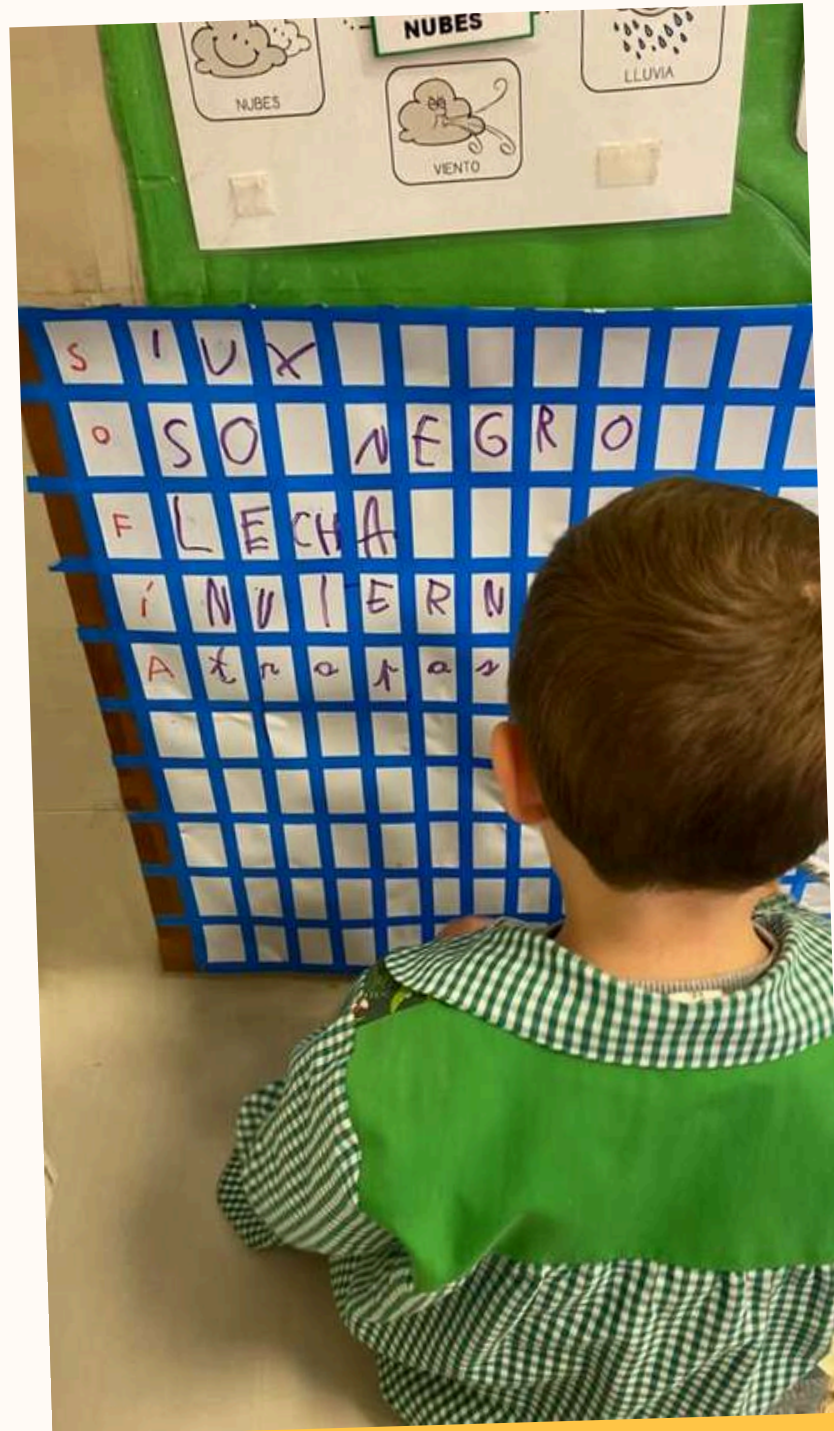

# BILINGÜISMO (desde 2018)

- Educación Infantil:
  - 2 sesiones de inglés semanales (asamblea en lengua inglesa, psicomotricidad y la hora del cuento en inglés).
- Educación primaria:
  - área de conocimiento del medio en Science (2 sesiones)
  - área de educación artística en el ámbito de Arts (2 sesiones).
- La continuación del programa linguístico se votara a lo largo del tercer trimestre. Por lo que no se puede asegurar a dia de hoy su continuidad.

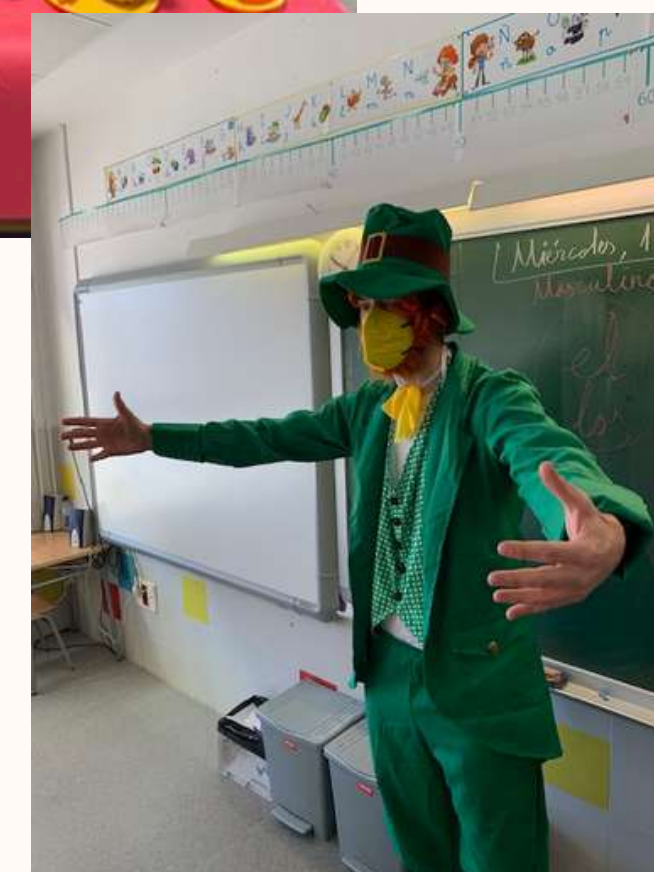



# Proyectos de Innovación en competencia digital docente

## Proyectos

- o Desarrollo de las nuevas tecnologías en el aula, pensamiento computacional, programación y robótica.
- o Empleo de aulas virtuales.
- o Formación en el uso responsable de las tecnologías de la información.

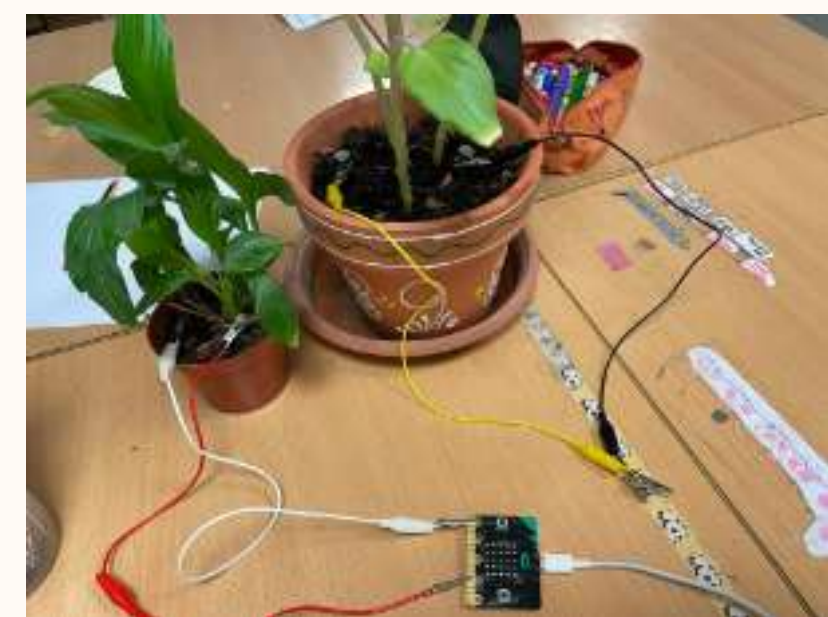

# Programa de Mejora de las matemática



- **Mejorar la competencia matemática del alumnado de Educación Primaria**, reforzando la comprensión, el razonamiento y la resolución de problemas.
- **Reducir las dificultades de aprendizaje y las desigualdades educativas**, prestando especial atención al alumnado con mayores necesidades y a la brecha de género.
- **Impulsar la formación y el acompañamiento del profesorado**, promoviendo metodologías activas e innovadoras en la enseñanza de las matemáticas.
- **Apoyar a los centros educativos en el diseño y aplicación de planes de mejora**, adaptados a su contexto y alineados con las prioridades educativas de la Junta de Comunidades de Castilla-La Mancha.

# Servicios Complementarios

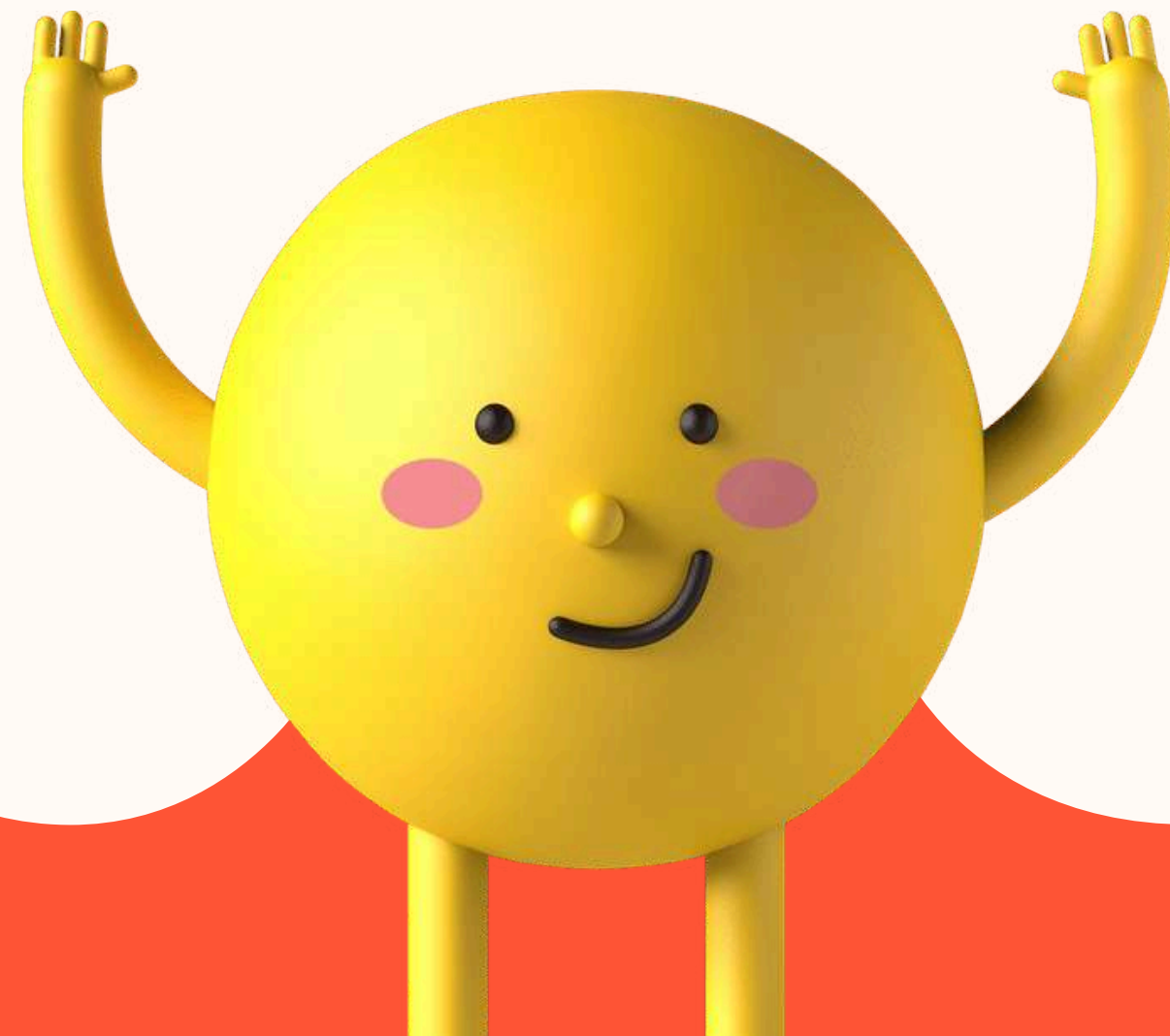

# MEDITERRÁNEA

Comedor y Aula Matinal.

o Aula matinal desde las 07.00

o Comedor escolar:

- de 14.00 a 16.00 de octubre a mayo
- de 13.00 a 15.00 meses de junio y septiembre con posibilidad de ampliar hasta las 16.00 con un suplemento del precio.





# ACTIVIDADES EXTRAESCOLARES

Robótica

Pintura

Club deberes

Hora del cuento y marioneta

# Proceso Admisión

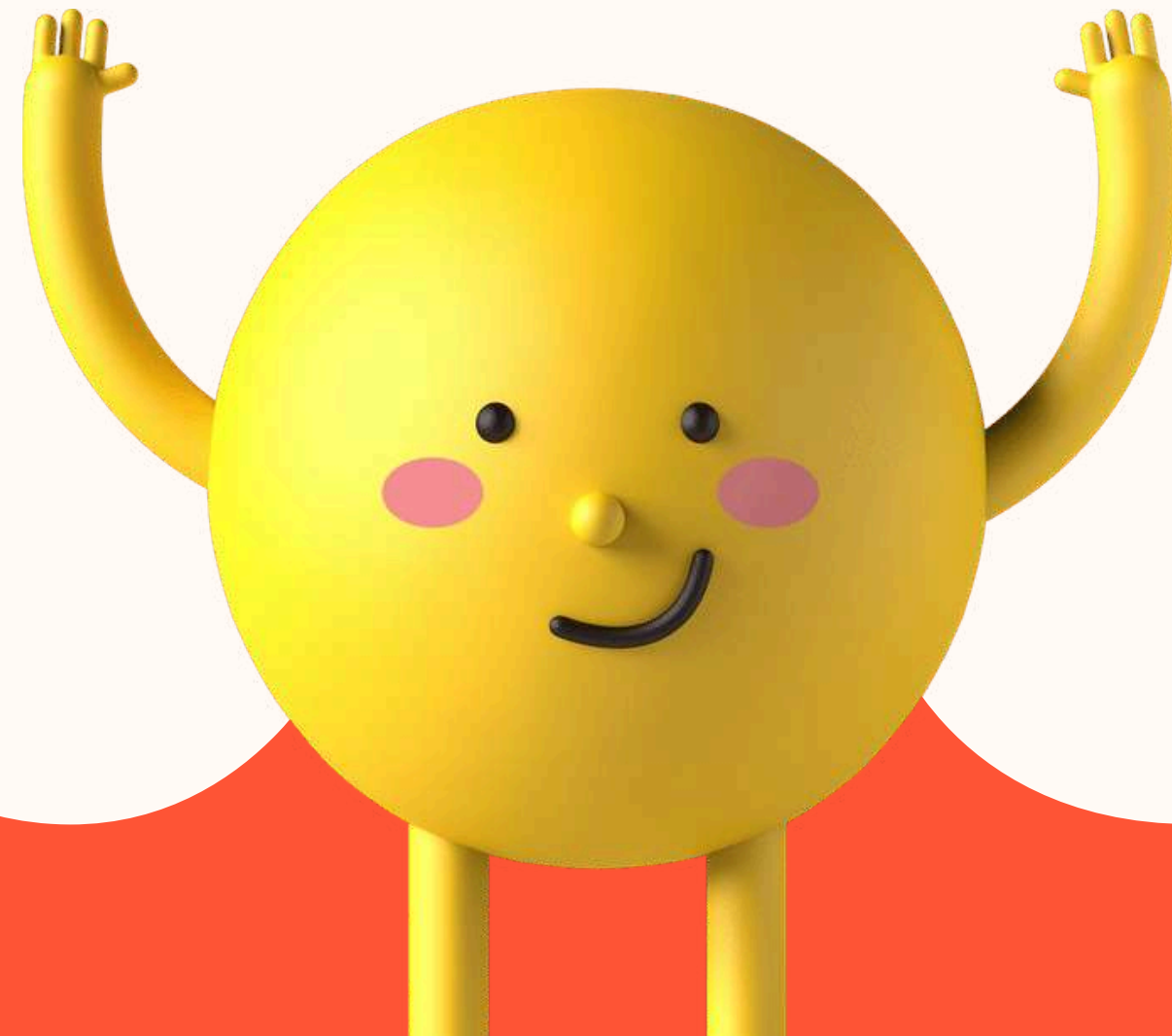



## **DEBE REALIZAR SOLICITUD DE ADMISIÓN:**

- **Alumnado de nueva incorporación al sistema educativo (3 años).**
- **Alumnado que para cambiar de etapa debe solicitar un centro distinto al actual (paso de un CEIP (6º primaria) a un IES y de un IESO a un IES).**
- **Alumnado que solicita un cambio de centro.**

## **NO ES NECESARIO REALIZAR SOLICITUD DE ADMISIÓN:**

- **Alumnado que pasa de curso en el mismo centro.**
- **Alumnado que está cursando tercer año del segundo ciclo de Educación Infantil (5 años) y que van a iniciar el primer curso de Educación Primaria en el mismo centro.**
- **Alumnado que vaya a cursar 1º de ESO en el centro en que están cursando sexto de Educación Primaria.**

# Calendario de Admisión

**19 de febrero: Publicación de vacantes provisionales y resoluciones provinciales.**

**Del 23 de febrero al 9 de marzo: Plazo de presentación de solicitudes. A través de EducamosCLM.**

**23 de abril: Publicación del baremo provisional.**

**Del 24 de abril al 28 de abril: Reclamaciones al baremo provisional. A través de EducamosCLM.**

**27 de abril: Sorteo público para resolver situaciones de empate.**

**Entre el 11 y 15 de mayo: Información a familias sobre escolarización provisional de alumnado de inclusión educativa.**

**28 de mayo: Publicación del baremo definitivo y resolución de adjudicación provisional.**

**Del 29 de mayo al 1 de junio: Reclamaciones a la adjudicación provisional. A través de EducamosCLM.**

**Del 2 de junio al 11 de junio: Plazo de renuncia a participar en el proceso de Admisión. A través de EducamosCLM.**

**26 de junio: Publicación de la resolución de adjudicación definitiva.**

**Del 29 de junio al 2 de julio: Plazo de matriculación de alumnado del segundo ciclo de Educación Infantil, Educación Primaria y Educación Secundaria Obligatoria. A través de EducamosCLM.**

**Del 6 de julio al 8 de julio: Plazo de solicitudes de vacantes resultantes (mejora de opción, agrupamiento de hermanos que han participado por primera vez en la admisión y oficio) Sólo para participantes en el proceso de admisión. A través de EducamosCLM.**

**17 de Julio: Adjudicación de vacantes resultantes.**

**Del 20 de julio al 22 de julio: Matriculación adjudicados en vacantes resultantes. A través de EducamosCLM.**

**9 de julio: Comienzo del plazo extraordinario de solicitudes.**

**3 de septiembre: 1ª adjudicación extraordinaria de solicitudes presentadas desde el 9 de julio al 24 de agosto.**

**Todos los niveles.**

**A partir del 4 de septiembre. Asignación de vacantes para solicitudes extraordinarias presentadas a partir del 25 de agosto. Todos los niveles.**

- **PLAZO PARA TODAS LAS ENSEÑANZAS:** del 23 de febrero al 9 de marzo de 2026, ambos incluidos.
- Las solicitudes se presentarán de forma electrónica mediante la cumplimentación y el envío telemático del formulario que estará disponible en EducamosCLM- Trámites y solicitudes
- Si ya tiene credenciales de acceso a EducamosCLM no son necesarias otras nuevas para participar en el proceso.
- Se pueden realizar cuantas solicitudes se quiera mientras el plazo está abierto Solo se considerará válida la última presentada
- Las solicitudes se adjudican por puntuación de baremo, no por orden de presentación
- Las solicitudes deberán estar debidamente firmadas por los dos progenitores o, en su caso, los dos tutores o tutoras legales. En el caso de existir una única persona solicitante, se deberá cumplimentar la declaración responsable y acreditar la causa documentalmente.