

JORNADA DE PUERTAS ABIERTAS

CEIP MAESTRA TEODORA

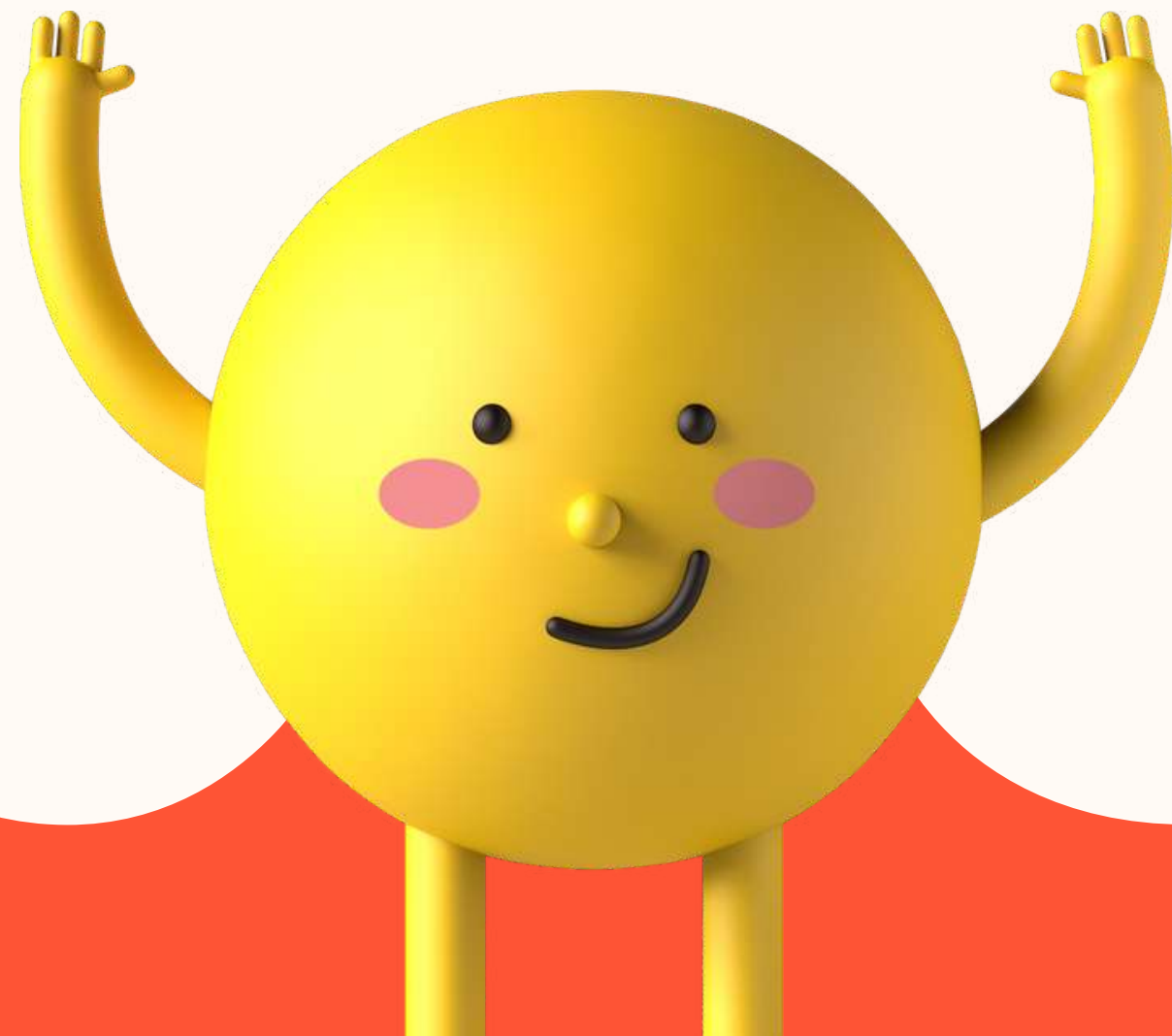

Presentación del centro e instalaciones





☾ Infantil

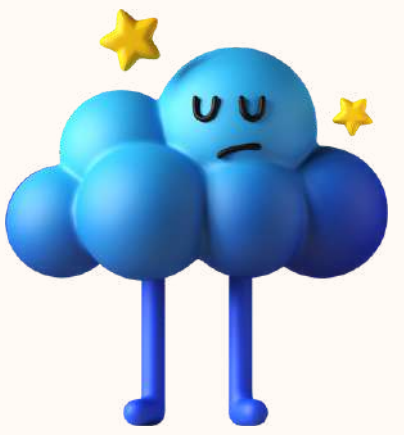

- El espacio de infantil cuenta con 6 aulas espaciosas con baños integrados y patios individuales.
- Despacho de Audición y Lenguaje .
- Aula de tutoría y cooperativa .

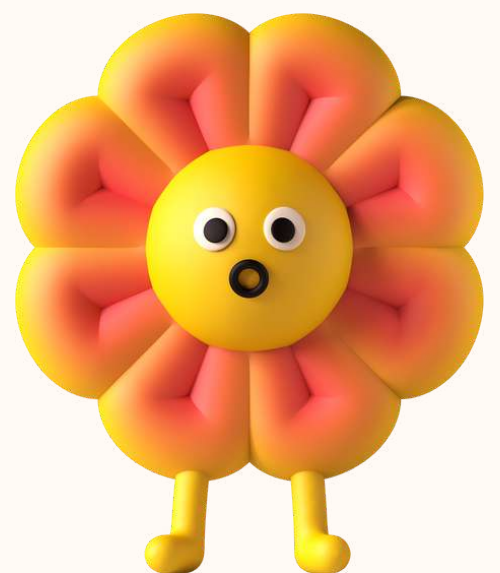

Primaria

El ala de primaria cuenta con dos plantas:

o La planta baja:

- cocina, comedor escolar y aula matinal
- despachos y aulas de primer ciclo y 3^o de primaria.

o La planta superior:

- aulas de 4^o curso y tercer ciclo,
- aula de pedagogía terapéutica
- despachos de tutoría.



Otros Espacios



- Polideportivo García Fraguas.
- Patio pista deportiva
- Bibliothall

Actualmente el centro se encuentra inmerso en un proceso de obras destinadas a la ampliación del colegio



Profesorado y Recursos personales

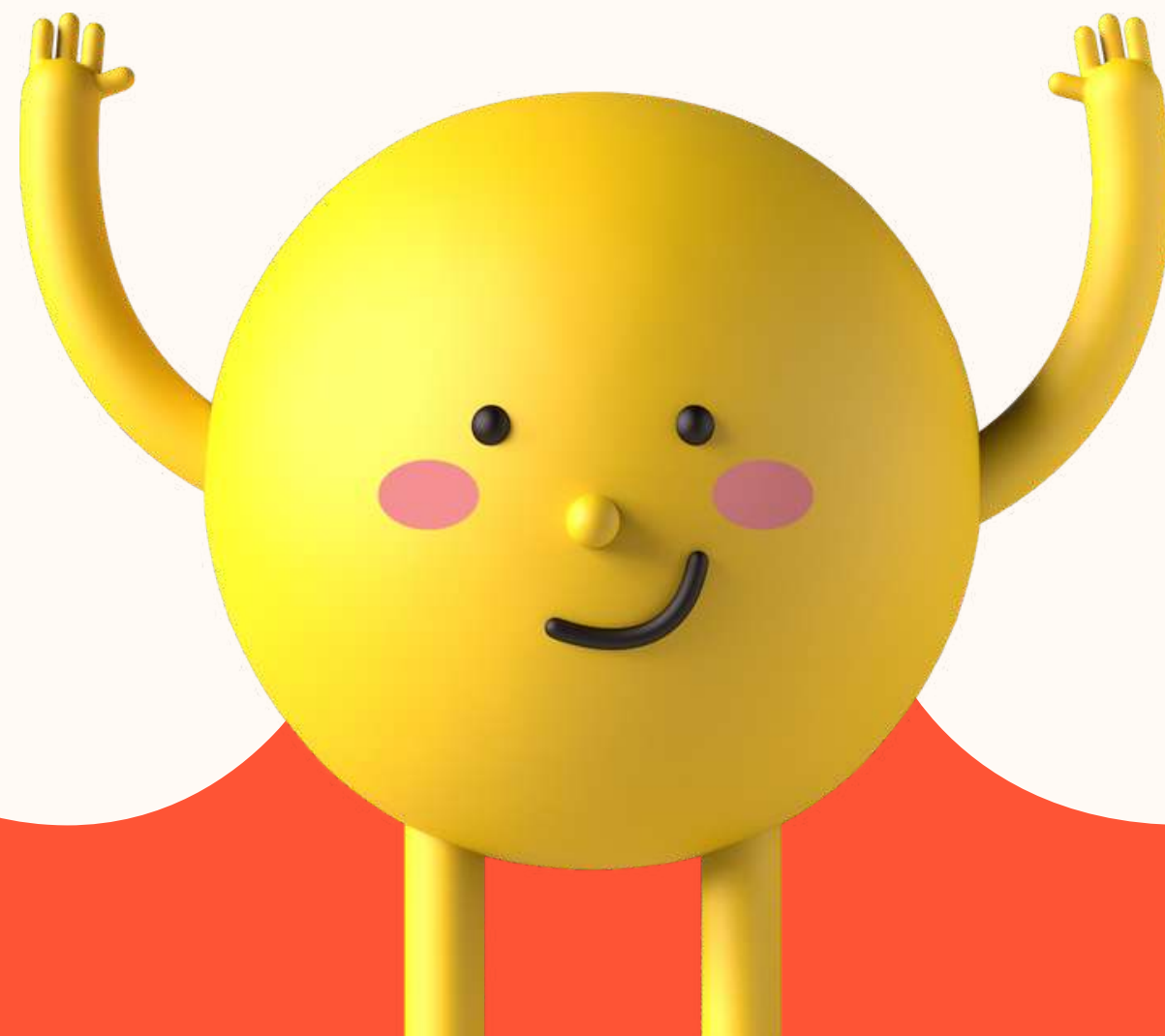

Plantilla

- Prácticamente la totalidad del personal del centro es de carácter definitivo.
- Entre los puestos específicos:
 - Un único profesor a tiempo completo de Pedagogía Terapéutica para todo el centro.
 - Un profesor de Audición y lenguaje a tiempo parcial compartido con el otro centro de la localidad.
 - 2 auxiliares técnicos educativos para asistir al alumnado de necesidades educativas especiales.



En el presente curso debido al elevado número de necesidades detectadas se concedió solo para el curso presente una maestra interina a media jornada extra de Pedagogía terapéutica y media jornada de apoyo para Educación Infantil



Programas y Proyectos

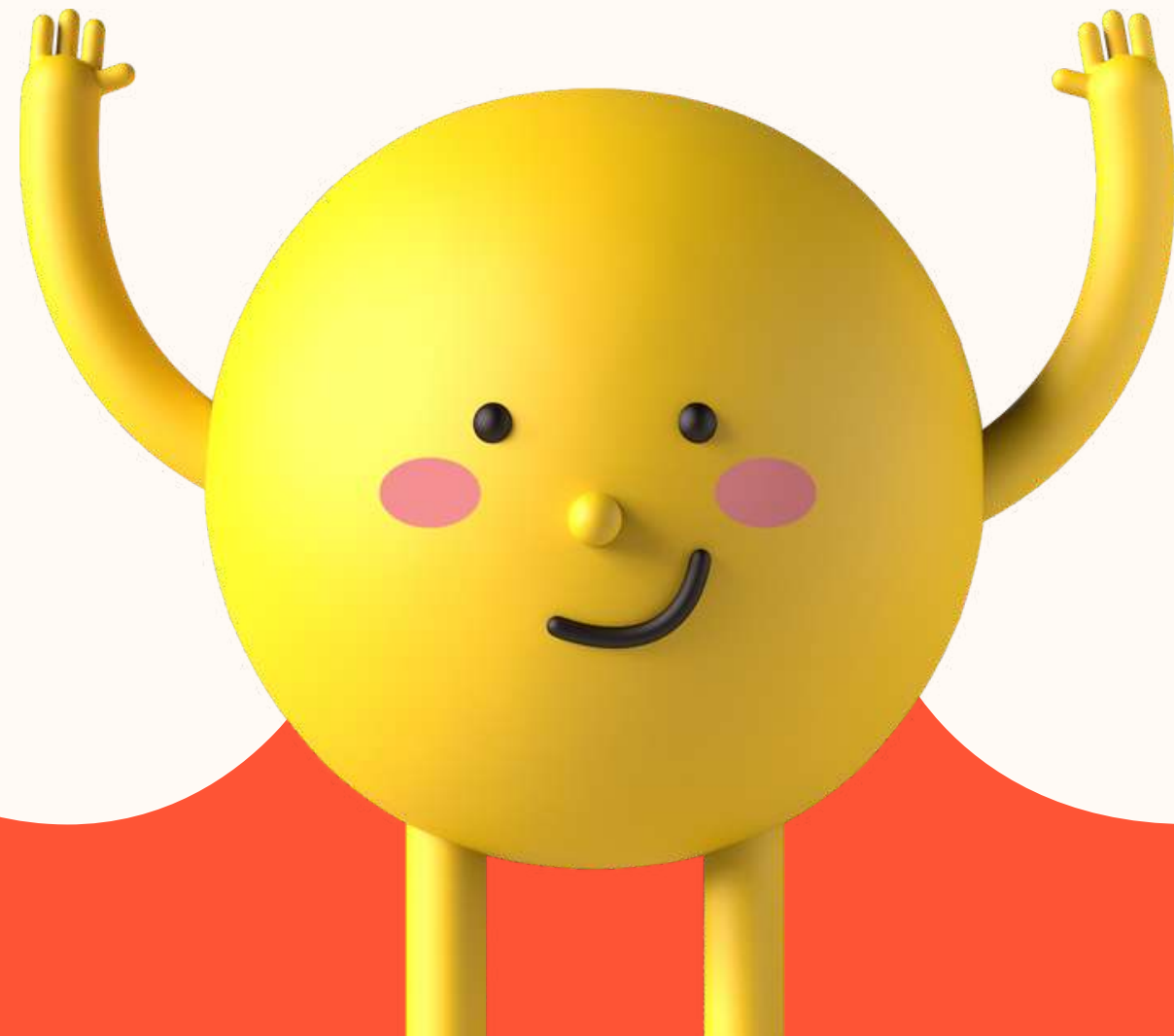

ABP

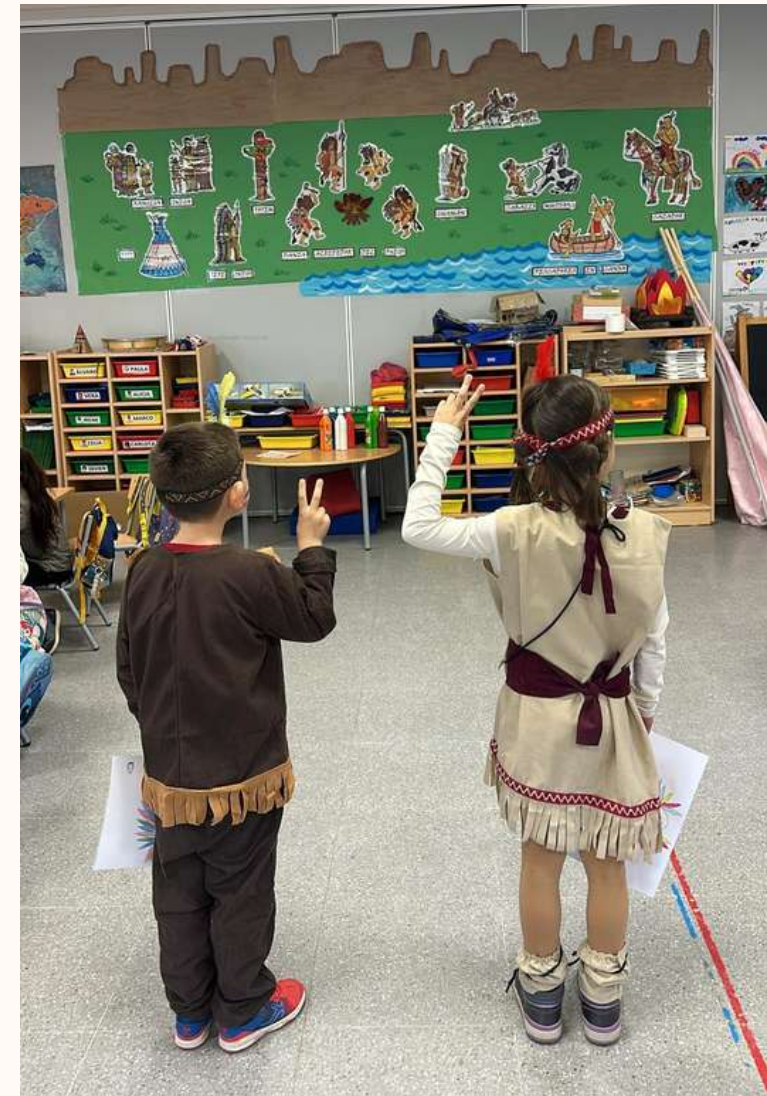

PES

- Fomento de los hábitos saludables en el alumnos en relación al la nutrición, aseo, descanso y deporte.
- Desarrollo de actividades en la naturaleza “La Semana de la Naturaleza”.
- Actividades en familia.
- Programa de desayunos saludables.

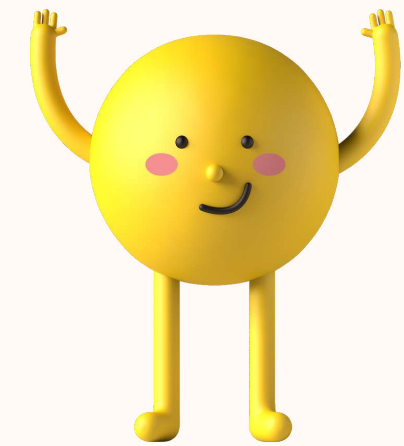
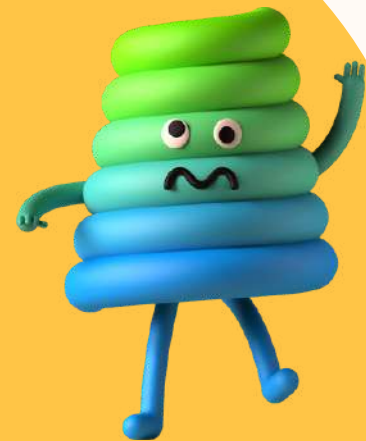

BILINGÜISMO (desde 2018)

- Educación Infantil:
 - 2 sesiones de inglés semanales (asamblea en lengua inglesa, psicomotricidad y la hora del cuento en inglés).
- Educación primaria:
 - área de conocimiento del medio en Science (2 sesiones)
 - área de educación artística en el ámbito de Arts (2 sesiones).
 - Este curso hemos contado con una auxiliar de conversación nativa.





Proyectos de Innovación en competencia digital docente

Proyectos

- o Desarrollo de las nuevas tecnologías en el aula, pensamiento computacional, programación y robótica.
- o Empleo de aulas virtuales.
- o Formación en el uso responsable de las tecnologías de la información.

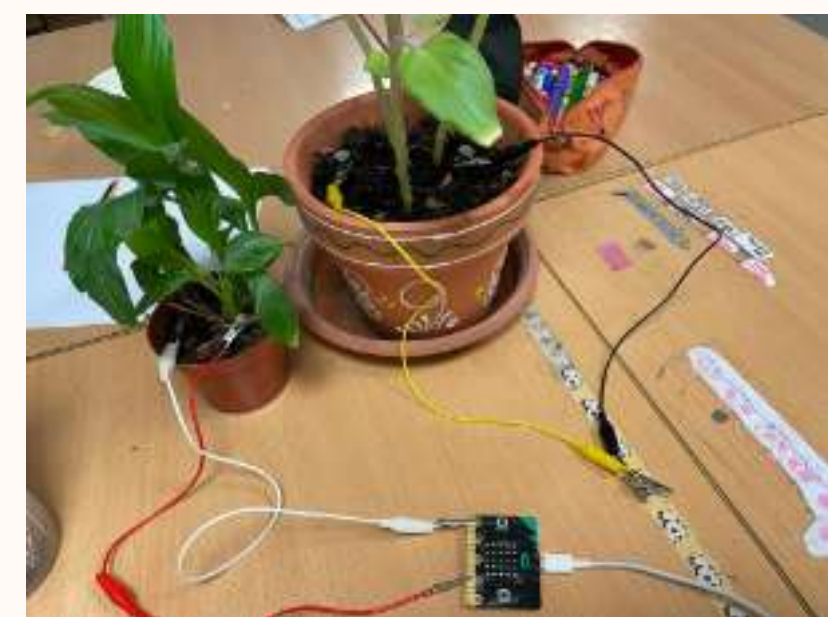

Servicios Complementarios

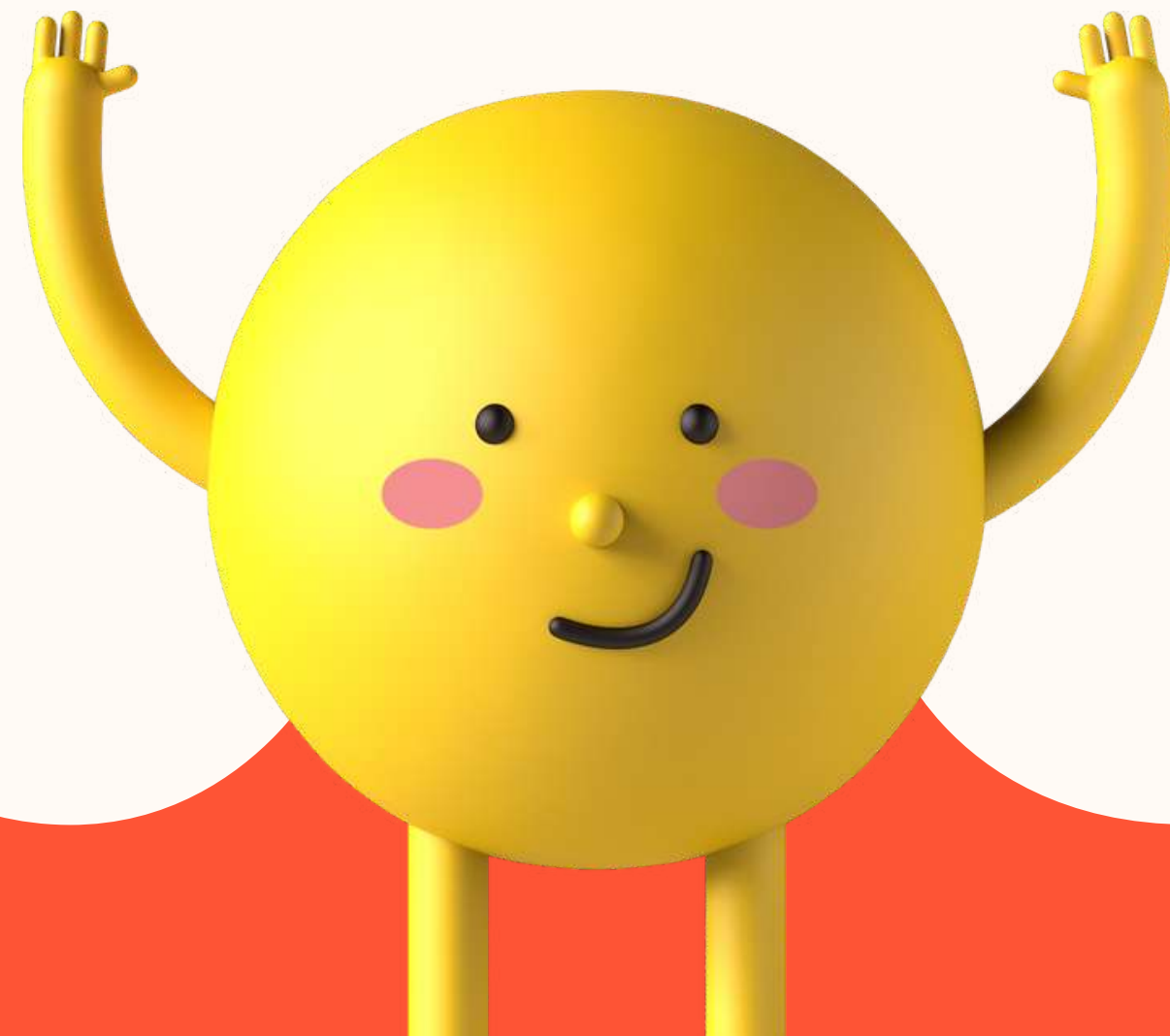

MEDITERRÁNEA

Comedor y Aula Matinal.

o Aula matinal desde las 07.00

o Comedor escolar:

- de 14.00 a 16.00 de octubre a mayo
- de 13.00 a 15.00 meses de junio y septiembre con posibilidad de ampliar hasta las 16.00 con un suplemento del precio.



Proceso Admisión

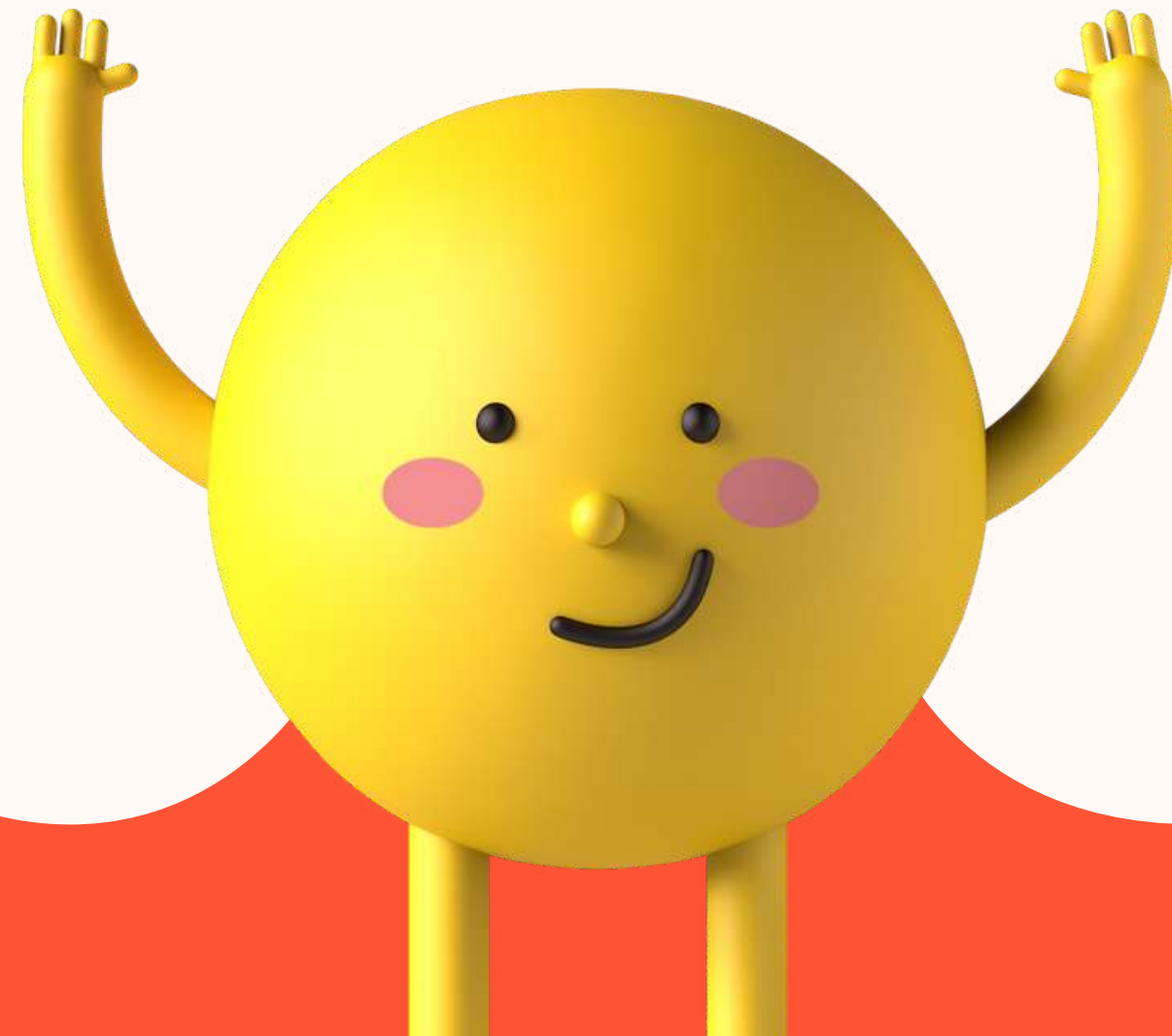

Fechas del proceso:

- 9 de febrero: Publicación de vacantes provisionales y Resoluciones provinciales.
- Del 14 de febrero al 4 de marzo: Plazo de presentación de SOLICITUDES.
- 18 de abril: Publicación del BAREMO PROVISIONAL.
- Del 19 de abril al 23 de abril: RECLAMACIONES al Baremo Provisional
- 22 de abril: SORTEO para resolver situaciones de empate.
- Entre el 6 y 15 de mayo: Información a familias sobre escolarización provisional de alumnado de inclusión educativa.
- 28 de mayo: Publicación del BAREMO DEFINITIVO Y RESOLUCIÓN PROVISIONAL.
- Del 29 de mayo al 3 de junio: RECLAMACIONES a la asignación provisional.
- Del 4 de junio al 10 de junio: Plazo de RENUNCIA a participar en el Proceso de Admisión.
- 18 de junio: Comienzo del PLAZO EXTRAORDINARIO de solicitudes.
- 2 de julio: Publicación de la Resolución DEFINITIVA del Proceso de Admisión de Alumnado.
- Del 3 de julio al 9 de julio: Plazo de MATRICULACIÓN de alumnado. Todas las enseñanzas.
- Del 10 de julio al 15 de julio: Plazo de solicitudes a VACANTES RESULTANTES (mejora de opción. agrupamiento de hermanos y oficio - Sólo participantes en el proceso de admisión).

